

# LWL-Dezernat Jugend und Schule (50)

**Landesrätin**  
**Birgit Westers**  
 Tel.: 226

Stab/Öffentlichkeitsarbeit  
 Andreas Gleis Tel: 3457  
 Julia Hoffman Tel.:5072

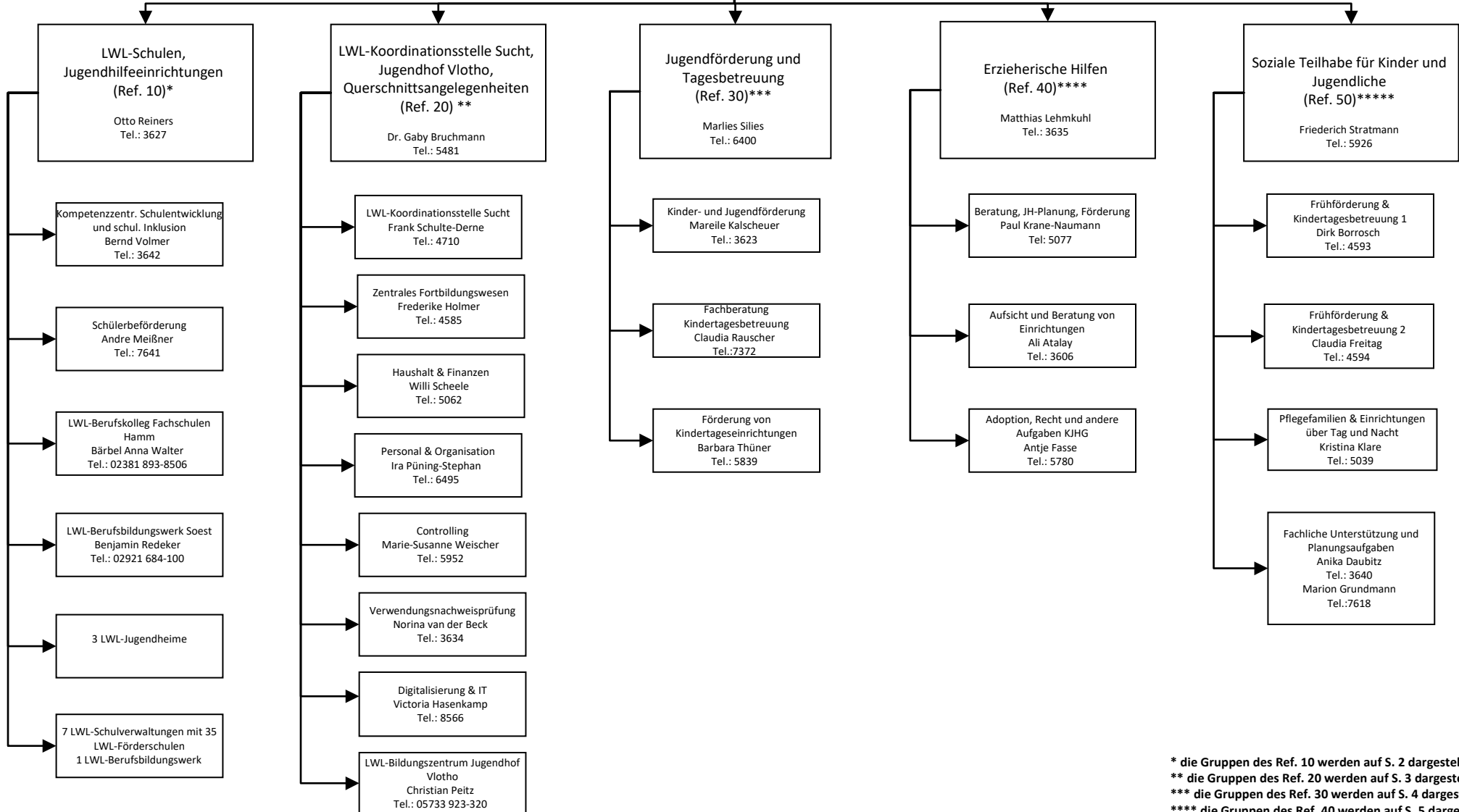

\* die Gruppen des Ref. 10 werden auf S. 2 dargestellt  
 \*\* die Gruppen des Ref. 20 werden auf S. 3 dargestellt  
 \*\*\* die Gruppen des Ref. 30 werden auf S. 4 dargestellt  
 \*\*\*\* die Gruppen des Ref. 40 werden auf S. 5 dargestellt  
 \*\*\*\*\* die Gruppen des Ref. 50 werden auf S. 6 dargestellt

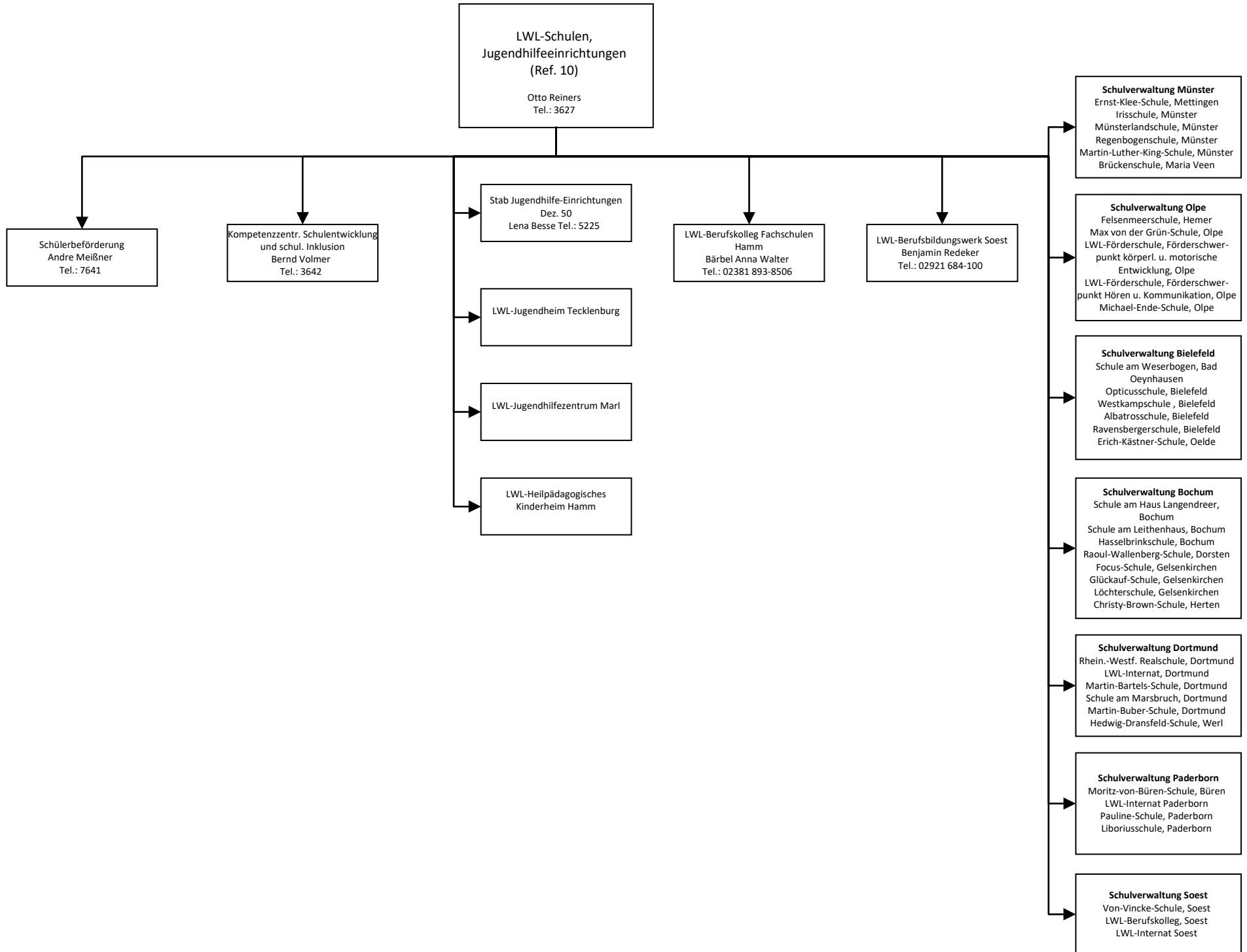

LWL-Koordinationsstelle Sucht,  
Jugendhof Vlotho,  
Querschnittsangelegenheiten  
(Ref. 20)  
Dr. Gaby Bruchmann  
Tel.: 5481

LWL-Koordinationsstelle Sucht  
Frank Schulte-Derne  
Tel.: 4710

Zentrales Fortbildungswesen  
Florian Hahne  
Tel.: 4585

Haushalt & Finanzen  
Willi Scheele  
Tel.: 5062

Personal & Organisation  
Ira Püning-Stephan  
Tel.: 6495

Controlling  
Marie-Susanne Weischer  
Tel.: 5952

Verwendungsnachweisprüfung  
Norina van der Beck  
Tel.: 3634

Digitalisierung & IT  
Victoria Hasenkamp  
Tel.: 8566

LWL-Bildungszentrum Jugendhof  
Vlotho  
Christian Peitz  
Tel.: 05733 923-320

Anlei - Abrechnung  
Joachim Schubert  
Tel.: 7512

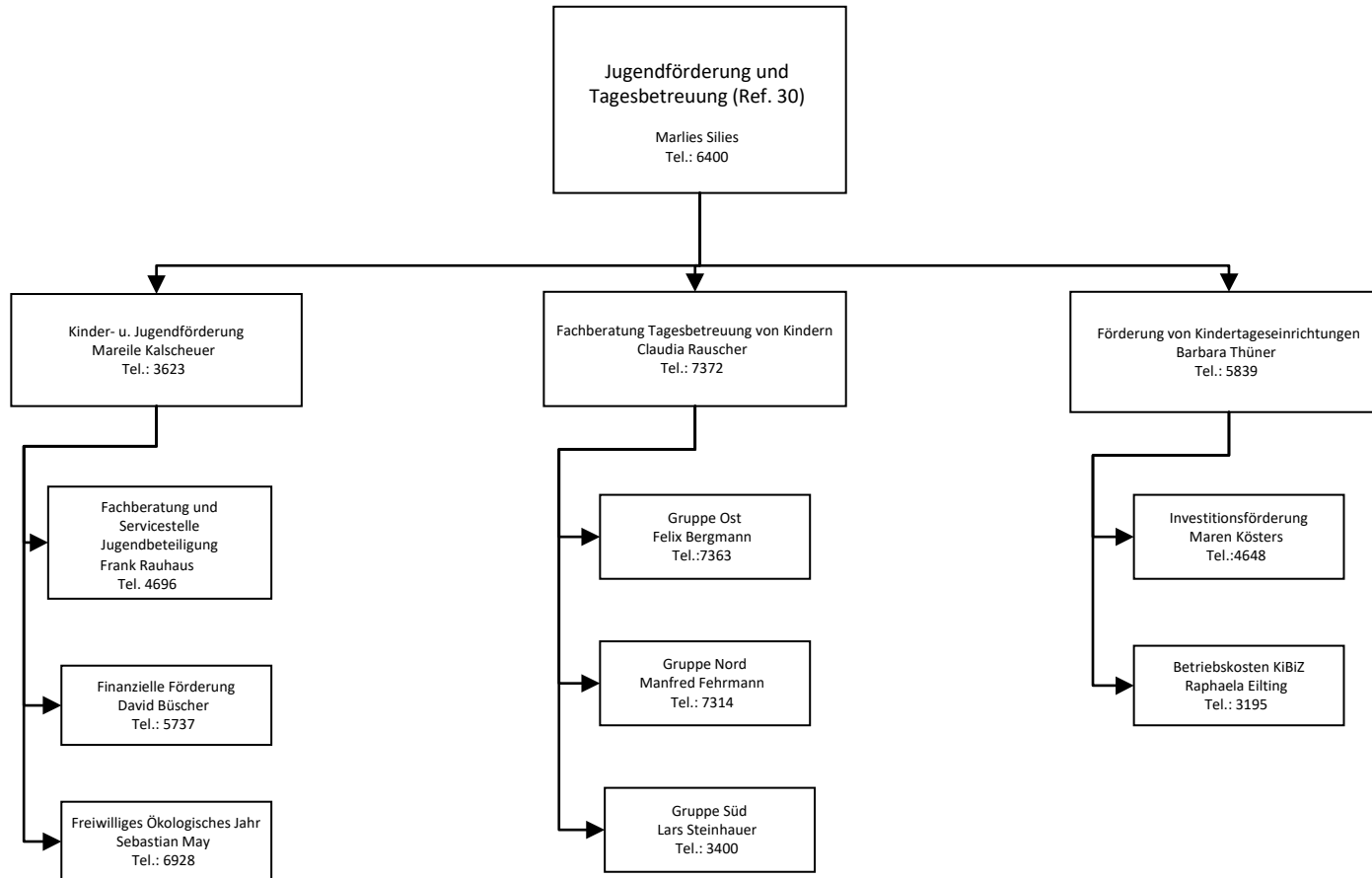

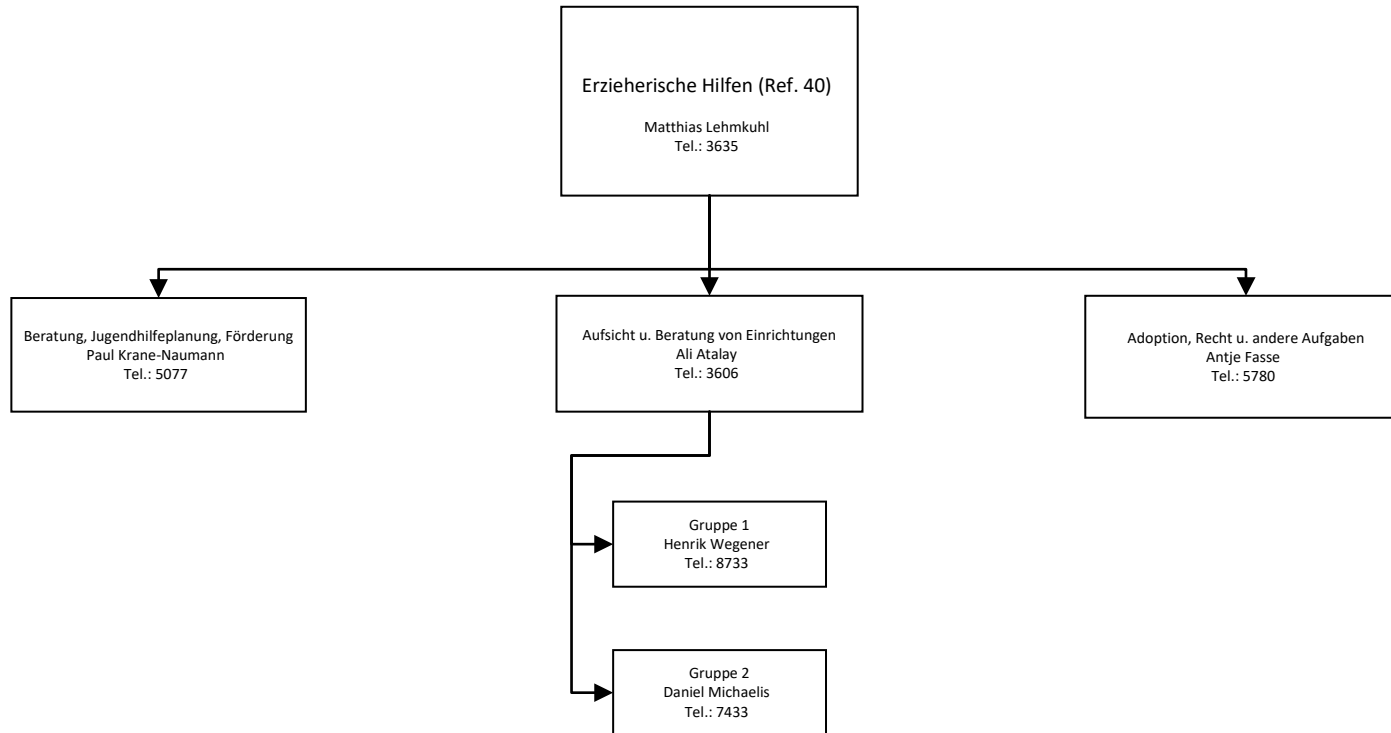

Soziale Teilhabe für Kinder und Jugendliche  
(Ref. 50)  
Friederich Stratmann  
Tel.: 5926

