

LWL-Dezernat Jugend und Schule (50)

Landesrätin
Birgit Westers
 Tel.: 226

Stab/Öffentlichkeitsarbeit
 Andreas Gleis Tel: 3457
 Julia Hoffman Tel.:5072

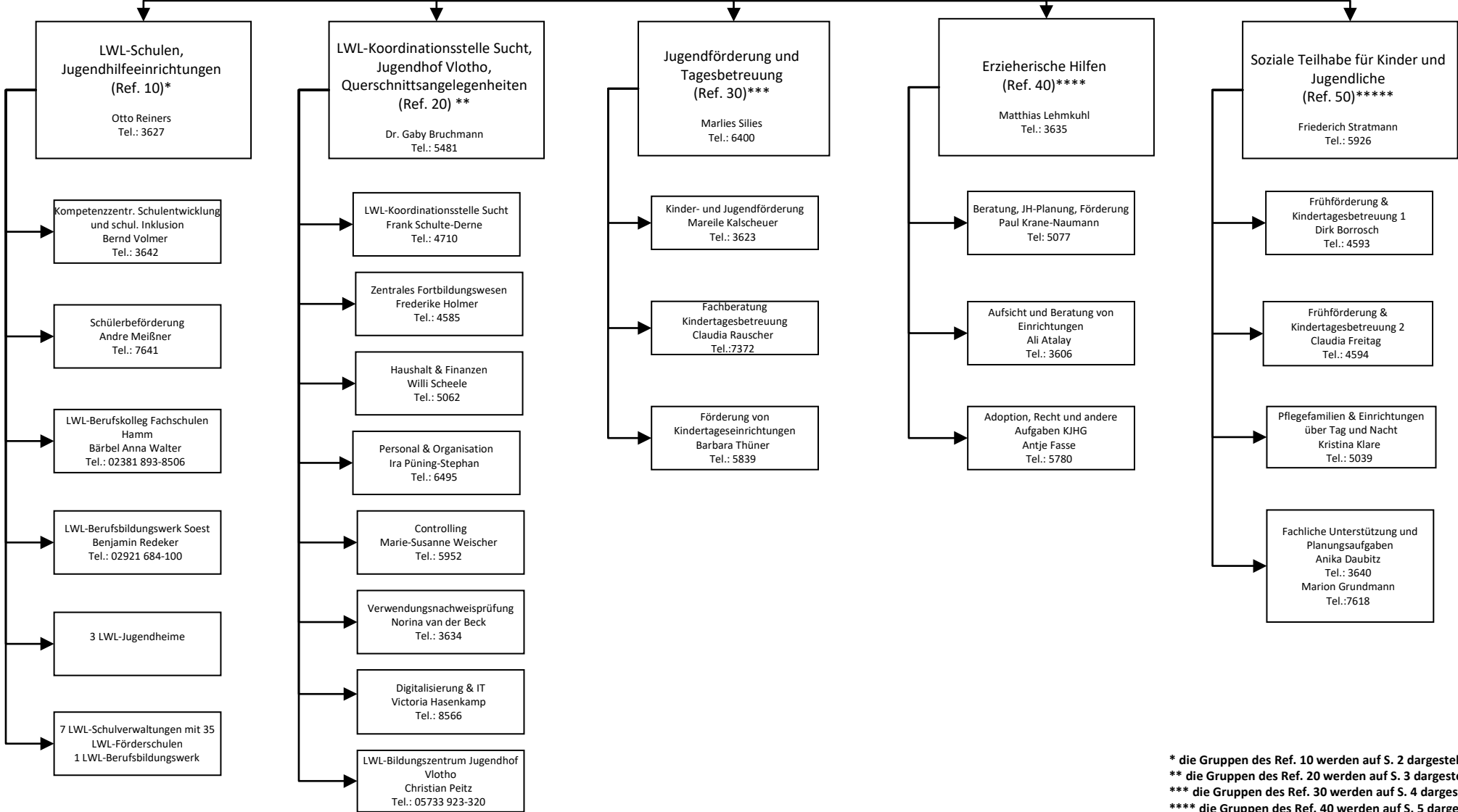

* die Gruppen des Ref. 10 werden auf S. 2 dargestellt
 ** die Gruppen des Ref. 20 werden auf S. 3 dargestellt
 *** die Gruppen des Ref. 30 werden auf S. 4 dargestellt
 **** die Gruppen des Ref. 40 werden auf S. 5 dargestellt
 ***** die Gruppen des Ref. 50 werden auf S. 6 dargestellt

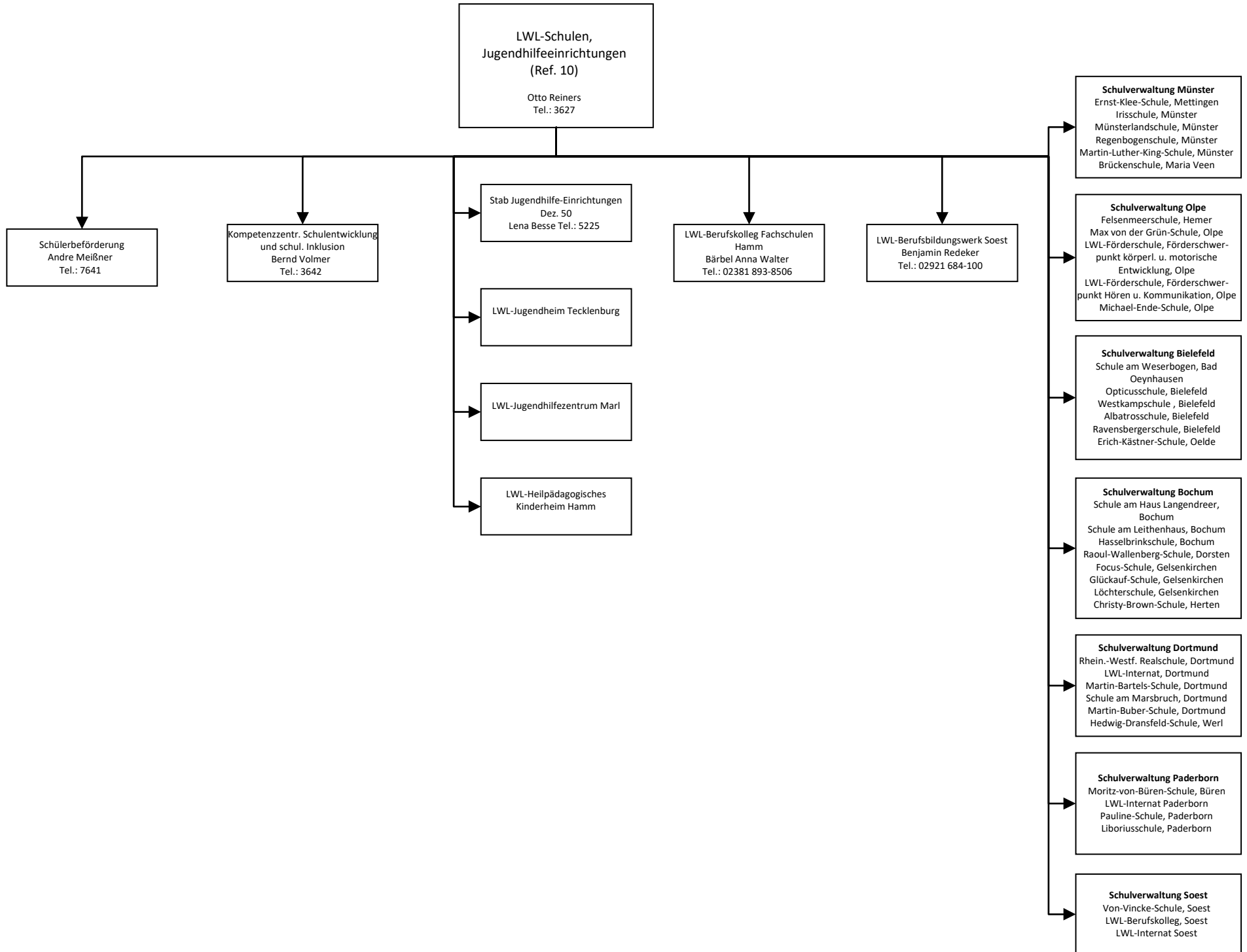

LWL-Koordinationsstelle Sucht,
Jugendhof Vlotho,
Querschnittsangelegenheiten
(Ref. 20)
Dr. Gaby Bruchmann
Tel.: 5481

LWL-Koordinationsstelle Sucht
Frank Schulte-Derne
Tel.: 4710

Zentrales Fortbildungswesen
Florian Hähne
Tel.: 4585

Haushalt & Finanzen
Willi Scheele
Tel.: 5062

Personal & Organisation
Ira Püning-Stephan
Tel.: 6495

Controlling
Marie-Susanne Weischer
Tel.: 5952

Verwendungsnachweisprüfung
Norina van der Beck
Tel.: 3634

Digitalisierung & IT
Victoria Hasenkamp
Tel.: 8566

LWL-Bildungszentrum Jugendhof
Vlotho
Christian Peitz
Tel.: 05733 923-320

Anlei - Abrechnung
Joachim Schubert
Tel.: 7512

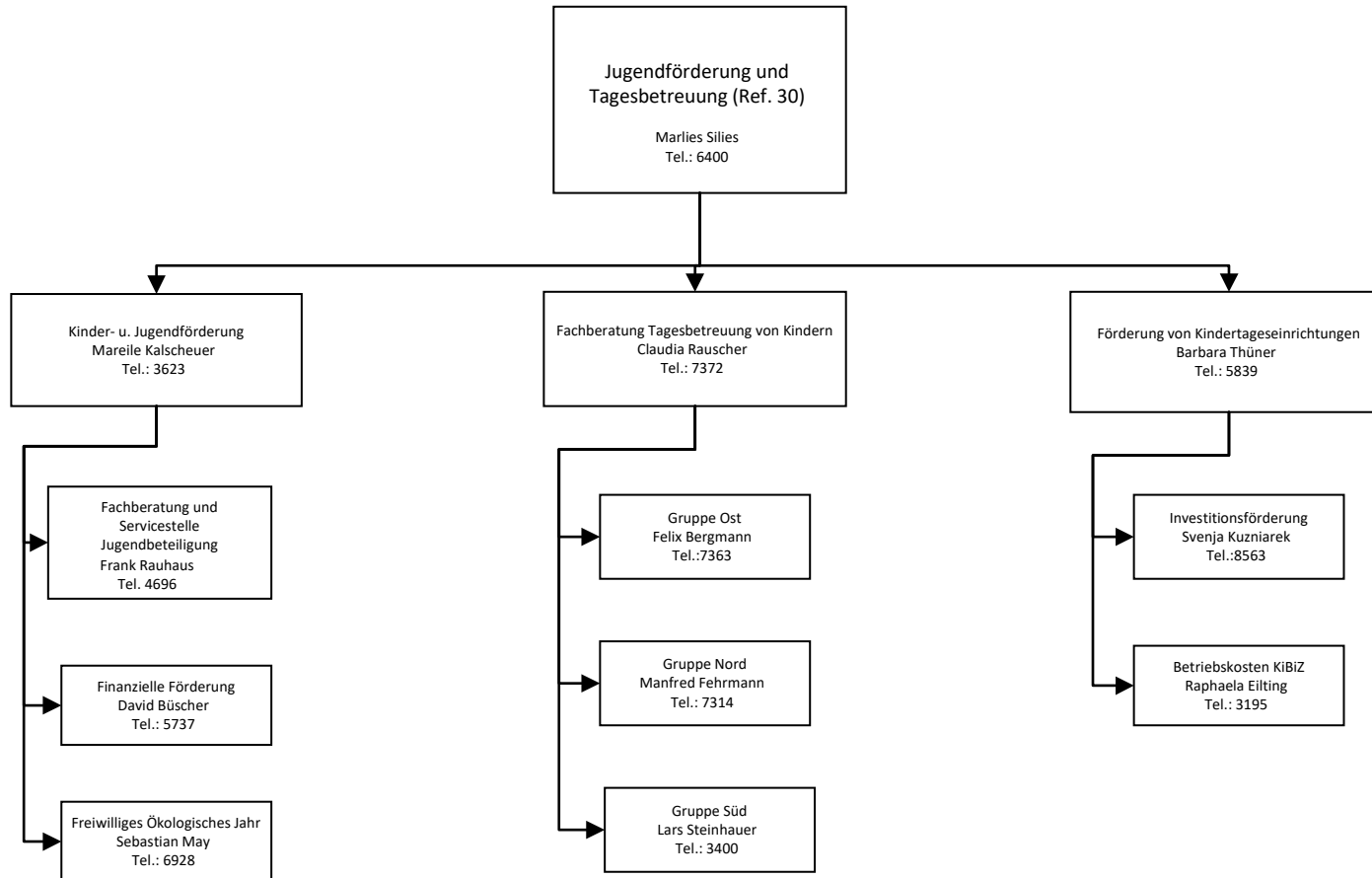

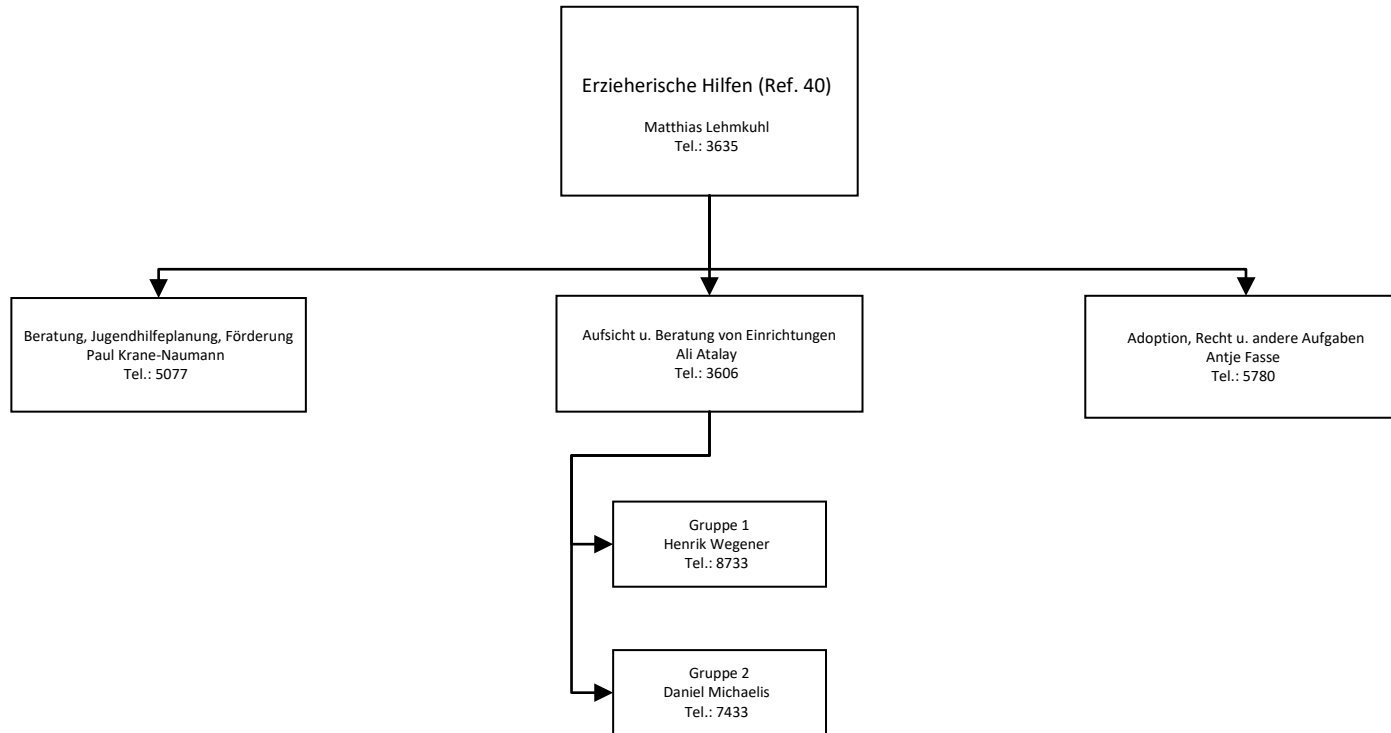

Soziale Teilhabe für Kinder und Jugendliche
(Ref. 50)
Friederich Stratmann
Tel.: 5926

