

# LWL-Dezernat Jugend und Schule (50)

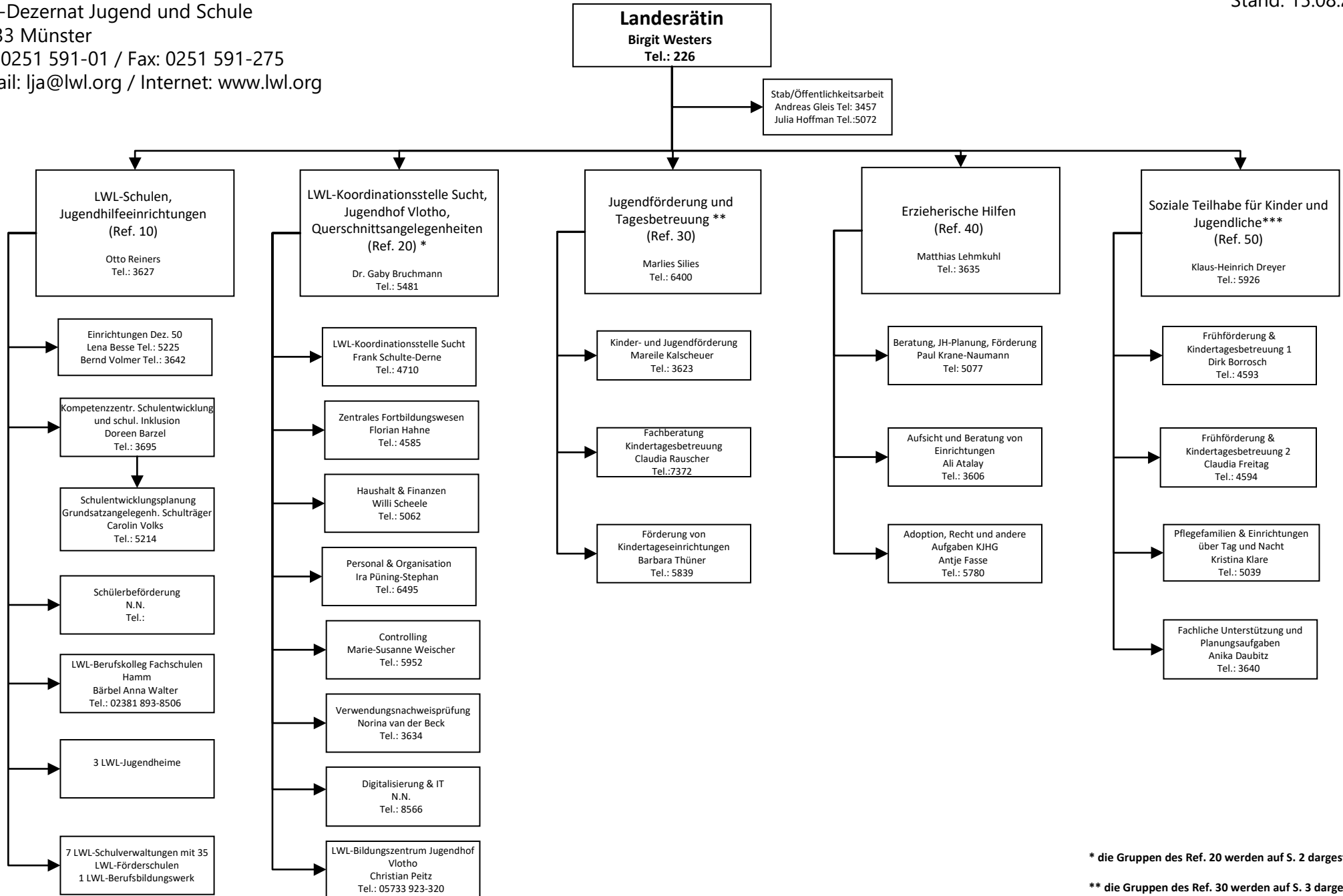

\* die Gruppen des Ref. 20 werden auf S. 2 dargestellt  
 \*\* die Gruppen des Ref. 30 werden auf S. 3 dargestellt  
 \*\*\* die Gruppen des Ref. 50 werden auf S. 4 dargestellt

LWL-Koordinationsstelle Sucht,  
Jugendhof Vlotho,  
Querschnittsangelegenheiten  
(Ref. 20)  
Dr. Gaby Bruchmann  
Tel.: 5481

LWL-Koordinationsstelle Sucht  
Frank Schulte-Derne  
Tel.: 4710

Zentrales Fortbildungswesen  
Florian Hahne  
Tel.: 4585

Haushalt & Finanzen  
Willi Scheele  
Tel.: 5062

Anlei - Abrechnung  
Joachim Schubert  
Tel.: 7512

Personal & Organisation  
Ira Püning-Stephan  
Tel.: 6495

Controlling  
Marie-Susanne Weischer  
Tel.: 5952

Verwendungsnachweisprüfung  
Norina van der Beck  
Tel.: 3634

Digitalisierung & IT  
N.N.  
Tel.: 8566

LWL-Bildungszentrum Jugendhof  
Vlotho  
Christian Peitz  
Tel.: 05733 923-320

